

Evidenční list hlásného profilu č.380

Stanice kategorie : **A**

Tok: **Svitava** Stanice: **Bílovice nad Svitavou**
Kraj: **Jihomoravský kraj** ORP: **Šlapanice** Obec: **Bílovice nad Svitavou**

Provozovatel: **ČHMÚ Brno**
Centrum automatizovaného sběru dat: **ČHMÚ Brno, VHD Povodí Moravy Brno**

Staničení: **15.51** [km] Číslo hydrologického pořadí: **4-15-02-1093-0-00**
Plocha povodí: **1119.979** [km²] Zeměpisné souřadnice: **16.6749281 v.d. 49.2454285 s.š.**
Nula vodočtu: **217.88** [m n. m.] Procento plochy povodí toku: **97**

Stupně povodňové aktivity:	[cm]	[m ³ s ⁻¹]	Platnost SPA pro úsek toku:
1.SPA (bdělost)	200	24.6	Adamov - ústí toku
2.SPA (pohotovost)	270	41.8	Kritické místo:
3.SPA (ohrožení)	350	68.1	

Průměrný roční stav:	94 [cm]	N-leté průtoky:	Q ₁	Q ₅	Q ₁₀	Q ₅₀	Q ₁₀₀
Průměrný roční průtok:	3.82 [m ³ s ⁻¹]	[m ³ s ⁻¹]	37	61.1	78.6	141	179

Odesílatel zpráv: Četnost hlášení SPA:

- I. **1 x denně**
- II. **4 x denně**
- III. **3hodinové hlášení**

Nejvyšší zaznamenané vodní stavy:

[cm]	V. - XI.	[cm]	XII. - IV.
460	09.07.1962	440	11.03.1941
460	09.07.1997	432	30.03.2006
450	02.09.1938	411	01.03.1937
427	15.05.1962	407	14.03.1940
394	15.06.1926	343	14.01.1920
335	03.06.2010		
333	15.10.2020		

Popis umístění profilu:

20 m pod mostem v Bílovicích, levý břeh

Mapa v měřítku 1:50 000:

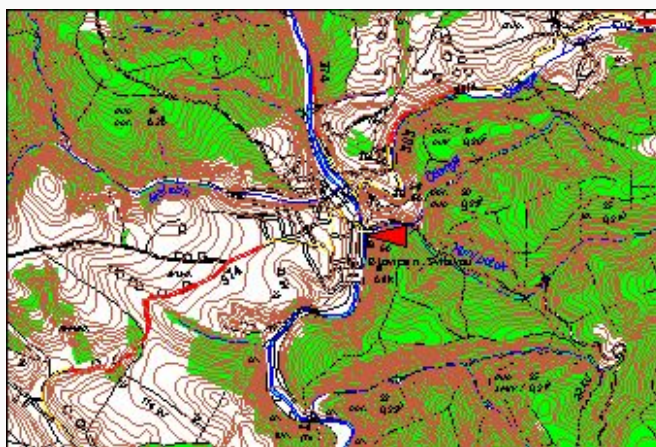

380

[Generováno : 27.04.2024]