

Evidenční list hlásného profilu č.383Stanice kategorie : **A**

Tok: **Svratka** Stanice: **Židlochovice**
 Kraj: **Jihomoravský kraj** ORP: **Židlochovice** Obec: **Židlochovice**

Provozovatel: **ČHMÚ Brno**
 Centrum automatizovaného sběru dat: **ČHMÚ Brno, VHD Povodí Moravy Brno**

Staničení: **22.95** [km] Číslo hydrologického pořadí: **4-15-03-1140-0-00**
 Plocha povodí: **3938.12** [km²] Zeměpisné souřadnice: **16.6162645 v.d. 49.0363107 s.š.**
 Nula vodočtu: **177.89** [m n. m.] Procento plochy povodí toku: **98**

Stupně povodňové aktivity: [cm] [m³s⁻¹] Platnost SPA pro úsek toku:
 1.SPA (bdělost) **250 81.006** **soutok Svratky se Svitavou - VD Nové Mlýny**
 2.SPA (pohotovost) **300 100.695** Kritické místo:
 3.SPA (ohrožení) **350 120.426**

Průměrný roční stav: **79** [cm] N-leté průtoky: Q₁ Q₅ Q₁₀ Q₅₀ Q₁₀₀
 Průměrný roční průtok: **14** [m³s⁻¹] [m³s⁻¹] **85 164 208 335 400**

Odesílatel zpráv: Četnost hlášení SPA:
 I. **1 x denně**
 II. **4 x denně**
 III. **3hodinové hlášení**

Nejvyšší zaznamenané vodní stavy:

[cm]	V. - XI.	[cm]	XII. - IV.
523	27.08.1938	537	11.03.1941
523	08.07.1997	515	30.03.2006
496	15.05.1962	509	21.03.1947
483	31.10.1930	505	01.03.1937
477	03.06.2010	500	26.02.1922

Mapa v měřítku 1:50 000:

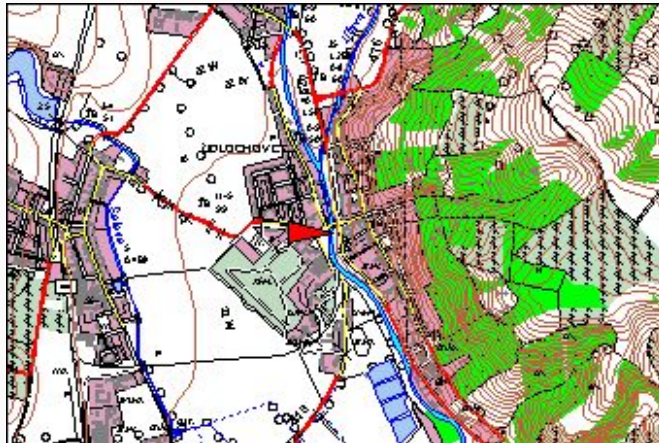

Popis umístění profilu:

50 m pod mostem, pravý břeh

383

[Generováno : 01.05.2024]